Germany Turkey Architektur & Immobilien
Neuer Wall 10
20354 Hamburg

Villa in idyllischer Lage mit Blick aufs Panorama

Objekt:

Preise & Kosten	
Kaufpreis	235.000 €

Angaben zur Immobilie	
Wohnfläche	247 m²
Grundstücksfläche	450 m²
Zimmer	5
Baujahr	2005
Zustand des Objektes	Erstbezug
Alt-/Neubau	Neubau
Verkaufsstatus	verkauft

Energieausweis	
Energieausweis Art	Verbrauch

Warmwasser enthalten	Ja

Objektbeschreibung

Auf einer Wohnfläche von ca. 157 qm befinden sich:
- 1 großes Wohnzimmer
- eine große separate Küche inkl. E-Geräten
- 4 große Schlafzimmer
- 3 Badezimmer mit Dusche und Badewanne
- 1 Gäste WC
- 2 Balkone
- 1 Terrasse
- 1 Dachterrasse mit wunderschönen unverbaubaren Panorama

Lage

Eine Villa in der schönen Villengegend.

Ausstattung

Diese wunderschöne große helle Villa wird komplett eingerichtet inkl. allen EGeräten zum Verkauf angeboten.

Sonstiges

Kontaktieren Sie uns für weitere Informationen.

GERMANY TURKEY
architektur & immobilien

GERMANY TURKEY

GERMANY TURKEY
architektur & immobilien

GERMANY TURKEY
architektur & immobilien

GERMANY TURKEY
architektur & immobilien

GERMANY TURKEY
architektur & immobilien

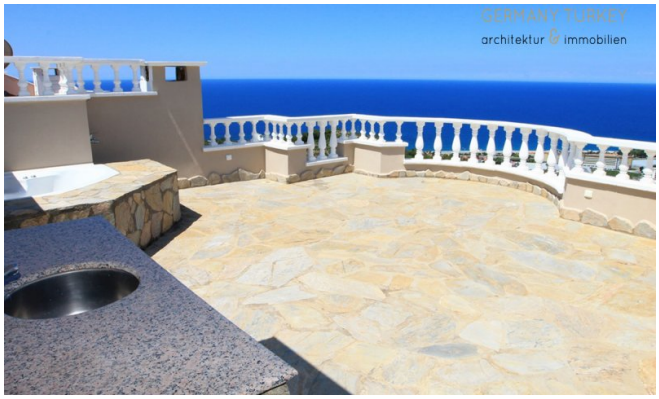
GERMANY TURKEY
architektur & immobilien

GERMANY TURKEY
architektur & immobilien

Germany Turkey Architektur & Immobilien
Neuer Wall 10
20354 Hamburg

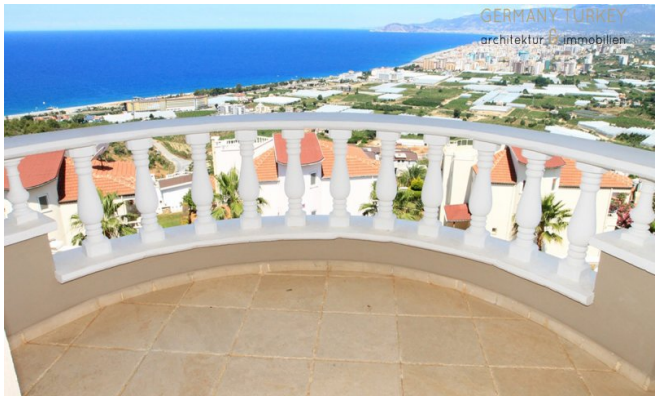

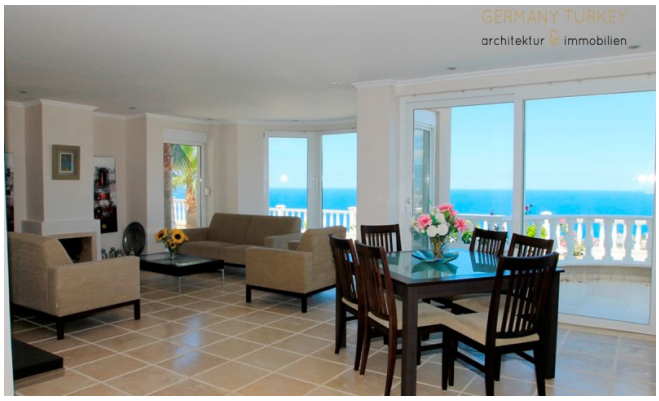

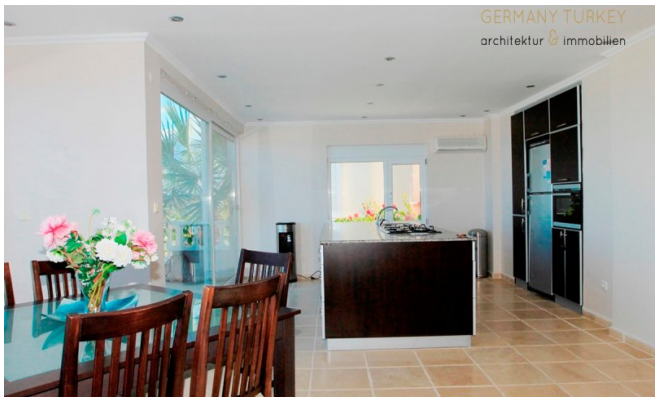

Germany Turkey Architektur & Immobilien
Neuer Wall 10
20354 Hamburg