Germany Turkey Architektur & Immobilien
Neuer Wall 10
20354 Hamburg

große Wohnungen und Penthäuser

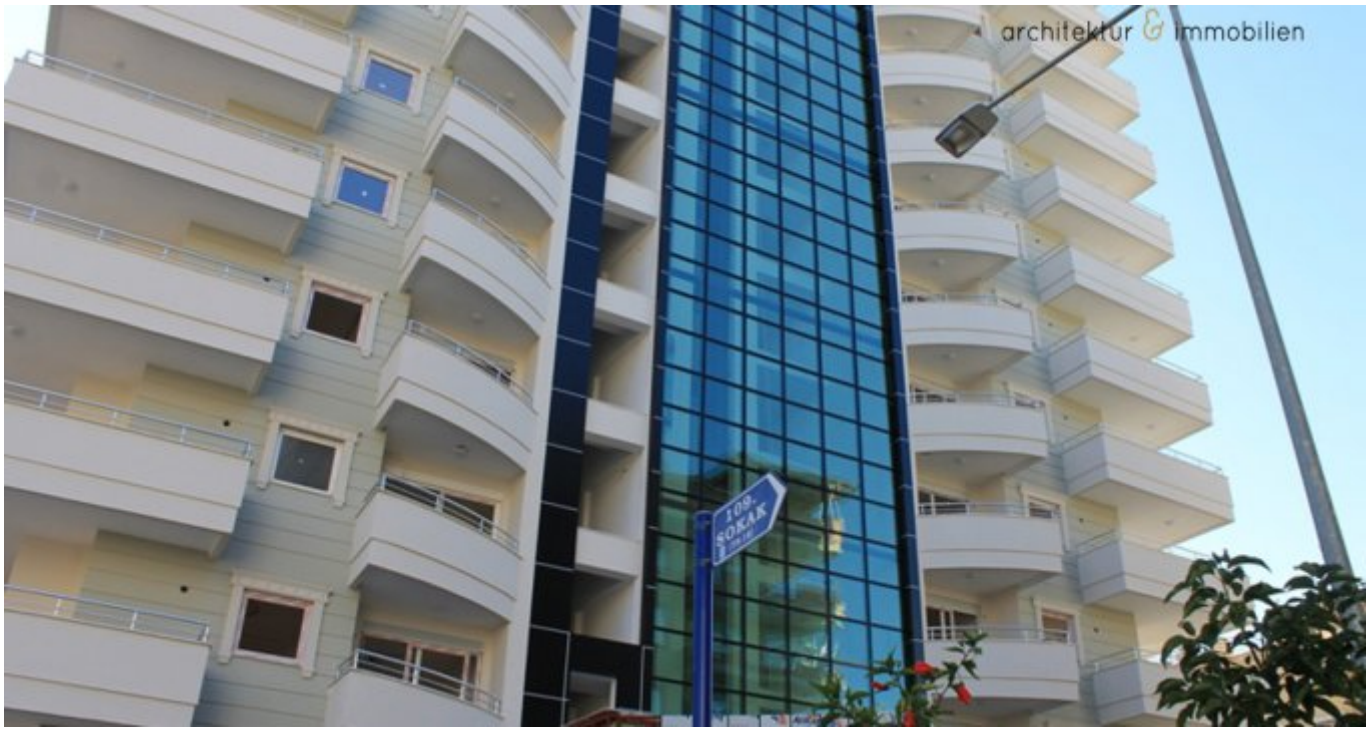

Objekt:

Preise & Kosten	
Kaufpreis	90.000 €

Angaben zur Immobilie	
Wohnfläche	123 m²
Zimmer	4
Verkaufsstatus	verkauft

Energieausweis	
Energieausweis Art	Bedarf
Warmwasser enthalten	Ja

Objektbeschreibung

Die Anlage beeindruckt durch Qualität und Ausstattung.
Diese Anlage verfügt über insgesamt 44 Wohnungen und 4 Penthäusern.
Sie haben hier die Wahl zwischen verschiedenen Wohnungstypen, diese liegen zwischen 123 m² und 250 m².
Wohnfläche ca. 123 m²: 2 Schlafzimmer, 1 Wohnzimmer, 1 offene Küche, 2 Badezimmer, 2 Balkone
Wohnfläche ca. 129 m²: 2 Schlafzimmer, 1 Wohnzimmer, 1 offene Küche, 2 Badezimmer, 2 Balkone
Wohnfläche ca. 250 m²: 4 Schlafzimmer, 1 Wohnzimmer, 1 offene Küche, 3 Badezimmer, 2 Balkone und 1 Dachterrasse

Lage

Diese eindrucksvolle Anlage befindet sich mitten im Herzen von Mahmutlar.

Ausstattung

Die Anlage beeindruckt durch Qualität und Ausstattung.
Sie sehen bereits auf den Bildern, dass die Räume sehr groß und weit geschnitten sind, sodass Sie viel Freiraum haben.

Sonstiges

Kontaktieren Sie uns für die aktuelle Preisliste und für weitere Informationen!

GERMANY TURKEY
architektur & immobilien

GERMANY TURKEY
architektur & immobilien

GERMANY TURKEY
architektur & immobilien

GERMANY TURKEY
architektur & immobilien

GERMANY TURKEY
architektur & immobilien

GERMANY TURKEY
architektur & immobilien

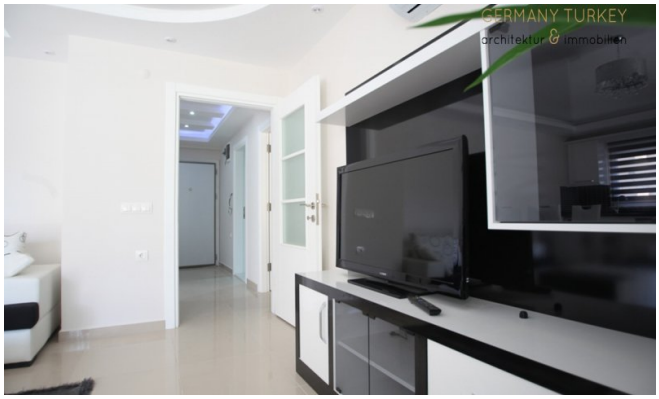
GERMANY TURKEY
architektur & immobilien

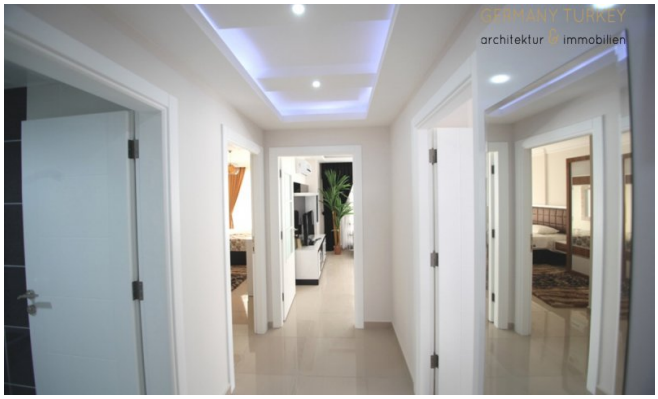
GERMANY TURKEY
architektur & immobilien
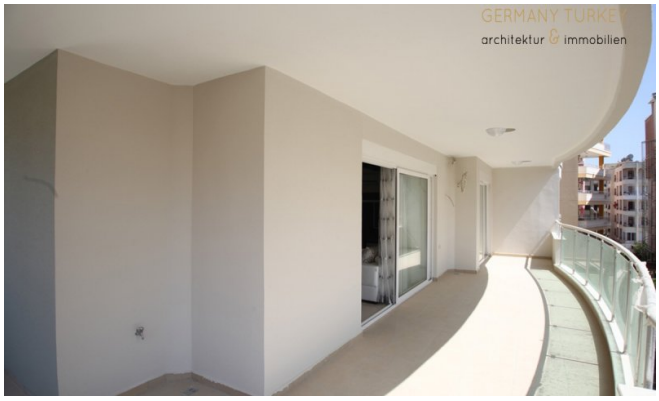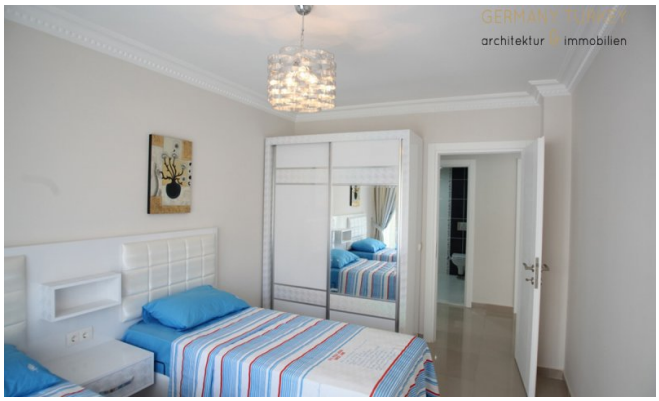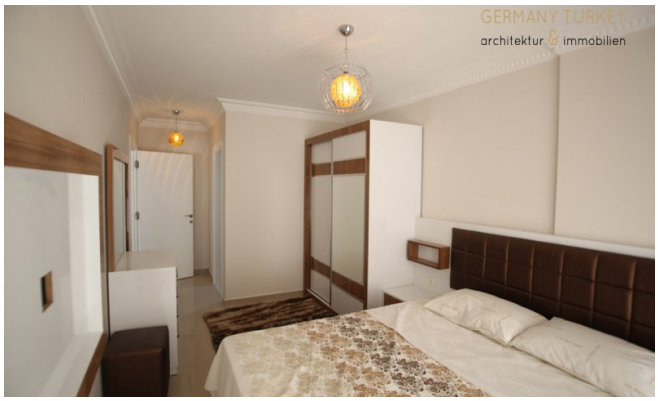
Germany Turkey Architektur & Immobilien
Neuer Wall 10
20354 Hamburg