Germany Turkey Architektur & Immobilien
Neuer Wall 10
20354 Hamburg

# komplett möblierte Wohnungen

# Objekt:

| Preise & Kosten | |
|---|---|
| Kaufpreis | Kaufpreis auf Anfrage |

| Angaben zur Immobilie | |
|---|---|
| Wohnfläche | 62 m² |
| Zimmer | 2 |
| Alt-/Neubau | Neubau |
| Verkaufsstatus | verkauft |

## Objektbeschreibung

Die Anlage besteht aus drei Wohnhäusern. Diese Wohnung befindet sich im fordersten Block zum Meer und hat eine tolle Aussicht auf die Anlage mit den Pool und die imposanten Berge des Taurus Massivs. Auch ein Teilmeerblick von Ihrem Balkon ist Ihnen gegönnt.

## Lage

Jeden Morgen wie im Traum aufwachen, direkt am Meer mit einer frischen Windbriese in der Wohnung und viel Licht, das ist ein Traum, den Sie sich hier erfüllen können.Einkaufsmöglichkeiten für den täglichen Bedarf befinden sich in unmittelbarer Nähe. Der Strand ist wunderschön mit einer langen Parkanlage verbunden, wo Sie Spaziergänge, Radtouren und vieles mehr genießen können.

## Ausstattung

Es wurde bei der Einrichtung dieses Schmuckstücks Wert auf Liebe zum Detail gelegt. Wenn man die Wohnung betritt, fühlt man sich gleich sehr wohl.
Auf einer Gesamtfläche von ca. 62 m² befinden sich:
1 Wohnzimmer
1 offene Küche inkl. E-Geräte
1 gemütliches Schlafzimmer
1 Badezimmer mit Dusche
1 schöner Balkon, 1 franz. Balkon

## Sonstiges

Die direkte Nähe zum Strand lässt Ihnen alle Möglichkeiten offen. Sie können sehr schnell den Strand erreichen, zum Sonnen und Entspannen.
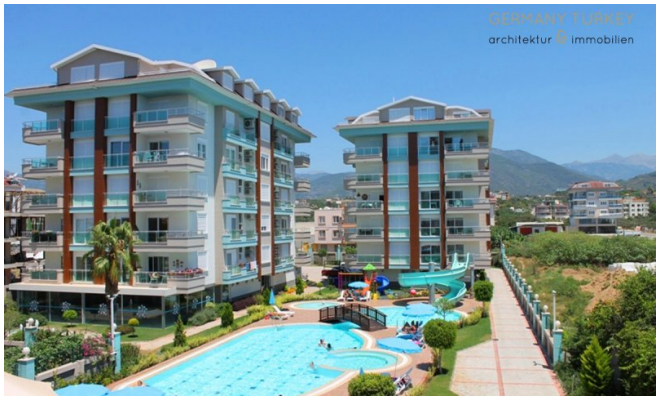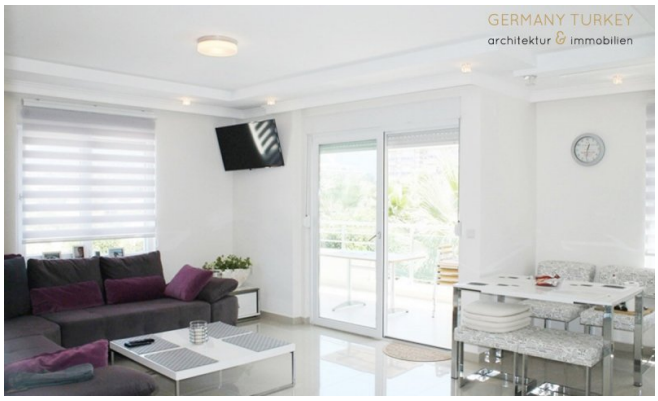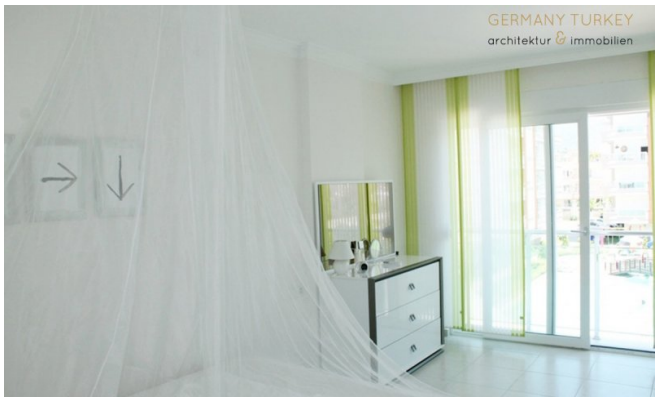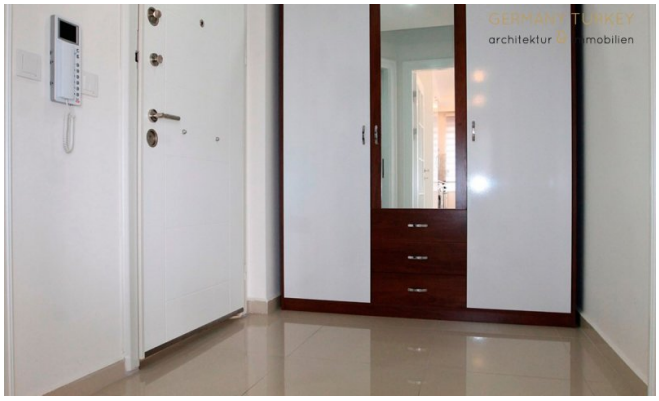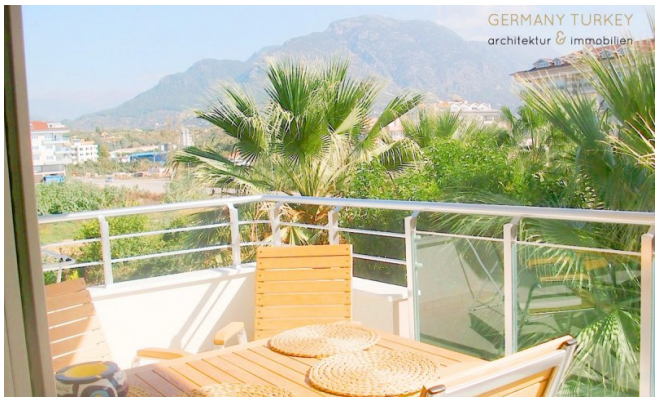
Germany Turkey Architektur & Immobilien
Neuer Wall 10
20354 Hamburg