Germany Turkey Architektur & Immobilien
Neuer Wall 10
20354 Hamburg

Romantische Villen

Objekt:

Preise & Kosten	
Kaufpreis	1.950.000 €

Angaben zur Immobilie	
Wohnfläche	232 m²
Grundstücksfläche	800 m²
Zimmer	9
Baujahr	2022
Zustand des Objektes	Erstbezug
Alt-/Neubau	Neubau
Verkaufsstatus	verkauft

Objektbeschreibung

Beste Wohnqualität mit vollen Zügen genießen:

Diese Perle punktet mit individuellen Grundrissen sowie einer durchdachten Aufteilung der Räume. Das offene Wohnkonzept in Verbindung mit vielen Fensterflächen sorgt dafür, dass das Licht in nahezu jede Ecke der Villa fällt. Besonderes Flair verleihen dem Objekt die großzügigen Räume.
Ausgedehnte Freiflächen, die allesamt auf den türkisblauen Mittelmeer ausgerichtet sind, laden zum Entspannen ein und bieten die Möglichkeit jeden Tag in gemütlicher Atmosphäre ausklingen zu lassen zeitgenössische und designorientierte Ausstattungselemente verleihen jeder Einheit das gewisse Etwas. Hochwertige, ausgesuchte Böden und Fenster kommen in den Wohnräumen zum Einsatz. In den Bädern sorgen qualitätsvolle Markensanitärobjekte, sowie eine Fußbodenheizung für besten Komfort.
Die Villa erstreckt sich über drei Etagen und jede der Einheiten verfügt über Balkone und Terrassen. Das Dachgeschoss beeindruckt mit einer von der Sonne verwöhnten Terrasse. Auf dem luftigen Refugium kann die Wohnlichkeit unter freiem Himmel bestens zelebriert werden. Die unterschiedlichen Bereiche erreichen Sie bequem mit einem Fahrstuhl.

Lage

Diese einmalige Villa ist so gelegen das man einen fantastischen Meer-und Naturblick hat. Im Umfeld ist die einzigartige Flora und Fauna des Mittelmeers zu bewundern. Der Strand ist nach rund 3,5 km zu erreichen und nach 700 m haben Sie den ersten „Market“ wo man seinen täglichen Einkauf machen kann. Besonders eindrucksvoll sind die Sonnen auf- und Untergänge, die ein Farbenspiel unvergleichbarer Schönheit bieten und mit dem Auto kann man die Straße, von Lorbeersträuchern gesäumten Pfad hinabfahren und wieder eintauchen in den städtischen Trubel. Genießen Sie die Kombination aus harmonischer Lage im Grünen und Komfort vom Feinsten.

Ausstattung

Auf einer Fläche von ca. 232 qm erwartet Sie:
- 2 Wohnzimmer
(1x mit amerikanischer Küche)
- 7 Schlafzimmer
- 6 Badezimmer

Sonstiges

Diese Villa besticht mit ihrer Bauweise, ihrer absolut guten Lage, der Umgebung und die Aussicht ist Phänomenal. In den Hängen des Taurus Gebirges haben Sie sehr viele Sonnenstunden am Tag. Wenn wir ihr Interesse geweckt haben, kontaktieren Sie uns für eine Intensive Besichtigung!

Germany Turkey Architektur & Immobilien
Neuer Wall 10
20354 Hamburg

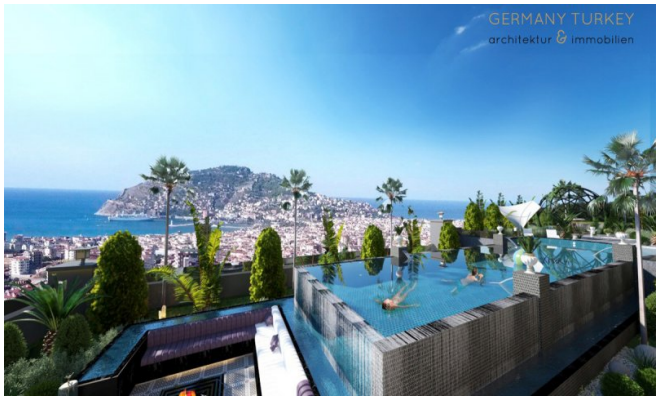

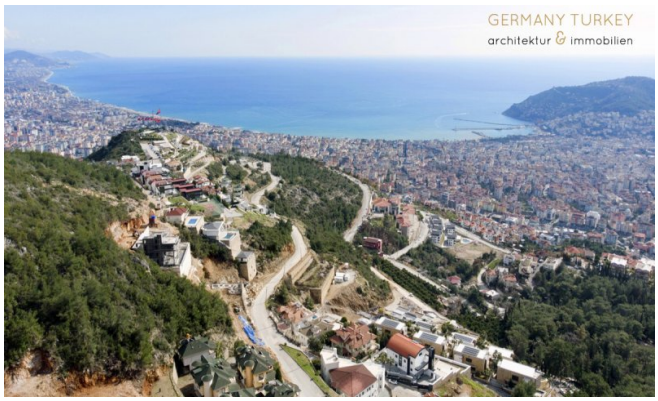

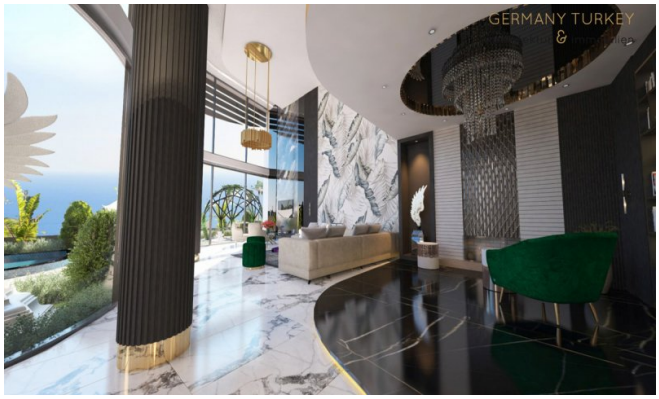

GERMANY TURKEY

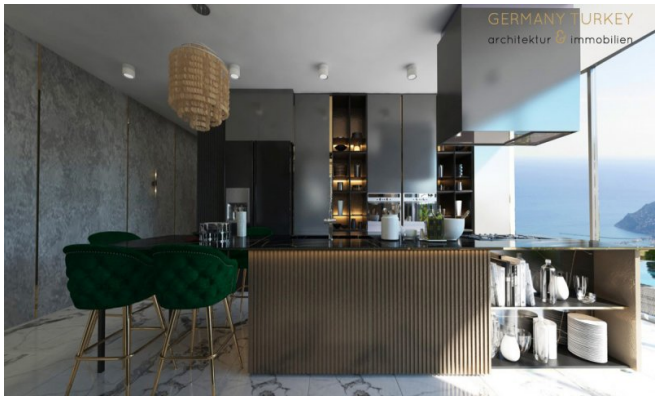
GERMANY TURKEY
architektur & immobilien

GERMANY TURKEY
architektur & immobilien

GERMANY TURKEY
architektur & immobilien

GERMANY TURKEY

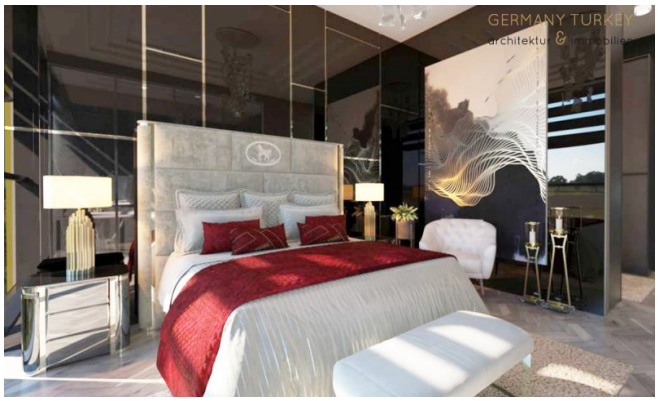
GERMANY TURKEY

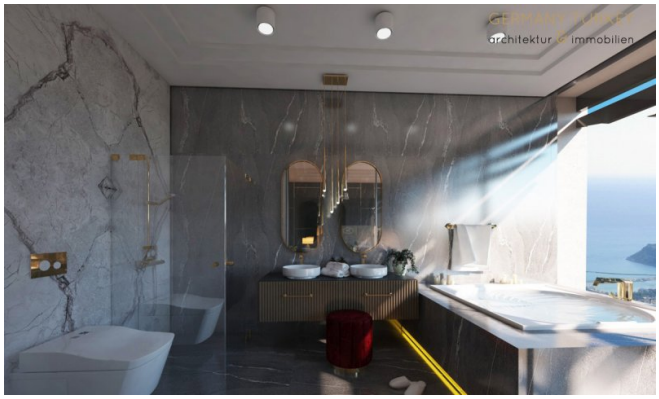
architektur & immobilien

architektur & immobilien
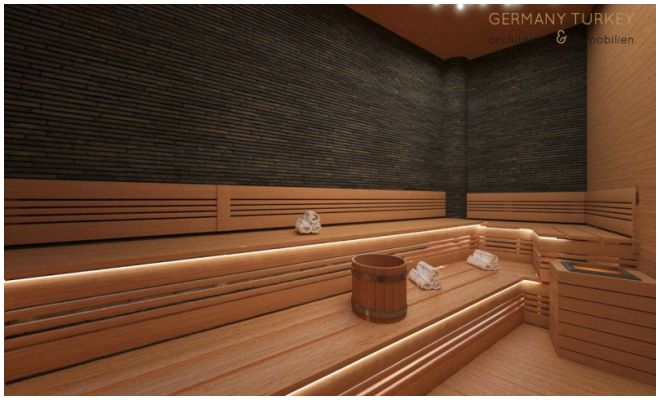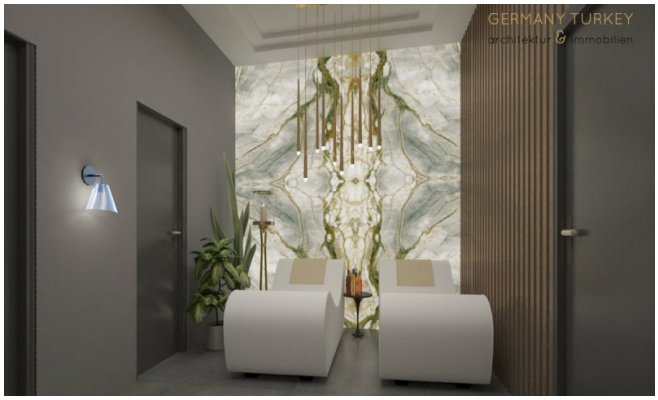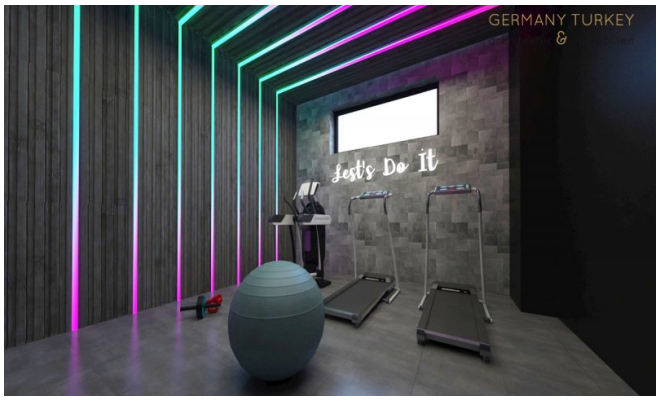
Germany Turkey Architektur & Immobilien
Neuer Wall 10
20354 Hamburg