23 Luxusanwesen mit atemberaubendem Blick

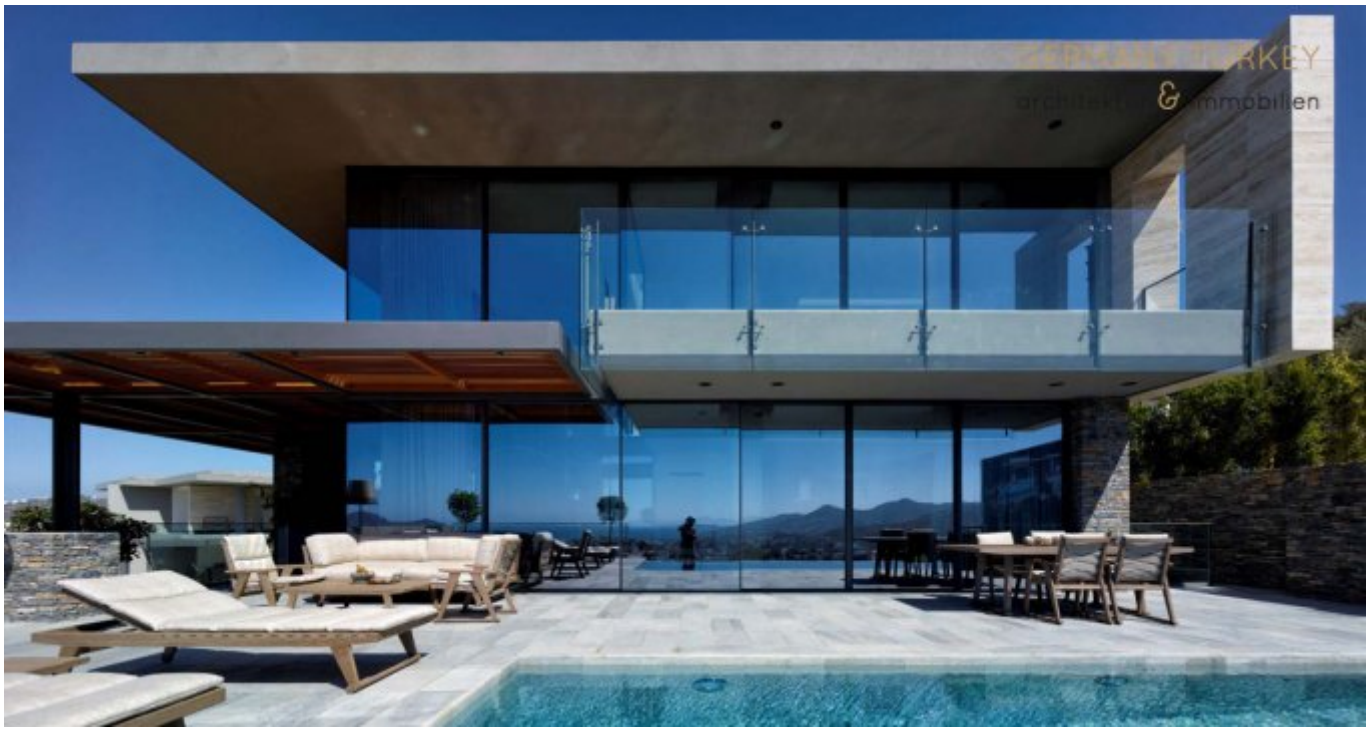

Objekt:

Preise & Kosten	
Käufercourtage	3%
Kaufpreis	2.500.000 €

Angaben zur Immobilie	
Zimmer	6
Zustand des Objektes	Erstbezug
Alt-/Neubau	Neubau

Objektbeschreibung

Der einzigartige Stil des kalifornischen Stils im Mittelmeerraum.
Die 23 Luxus Anwesen befinden sich in Yalikavak/Bodrum.
Aufgrund seiner ausgezeichneten Lage bieten die Häuser eine atemberaubende Aussicht auf das Meer. Auf einem großen Grundstück gelegen, verfügen diese luxuriösen Häuser über großzügige Innenräume und erfüllten somit

die höchsten Wohnansprüche mit erstklassigen Service. Da die ganze Bergspitze zu dem Anwesen gehört, ist absolute Privatsphäre garantiert. Ein ganz besonderes Leben in perfekter Harmonie mit der Natur wird lebendig mit 4 Jahreszeiten.

Lage

Yal?kavak ist eine kleine Küstenstadt auf der Halbinsel Bodrums im Südwesten der Türkei. Die Gemeinde besteht aus dem Zentralort sowie acht weiteren Ortsteilen bzw. Dörfern.

Ausstattung

Besonderheiten dieser Villen:
- Eine außergewöhnliche Architektur
- privatem Pool
- Meerblick
- Terrasse

Sonstiges

Für eine Besichtigung stehen wir jederzeit gerne zur Verfügung.
Bitte beachten Sie, dass wir Ihnen das Exposé nur nach Angabe Ihres vollständigen Vor- und Zunamens, Ihrer Meldeadresse sowie Ihrer Telefonnummer zusenden können.



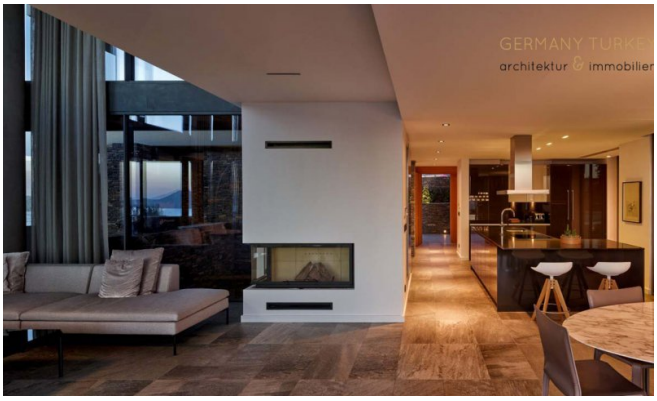



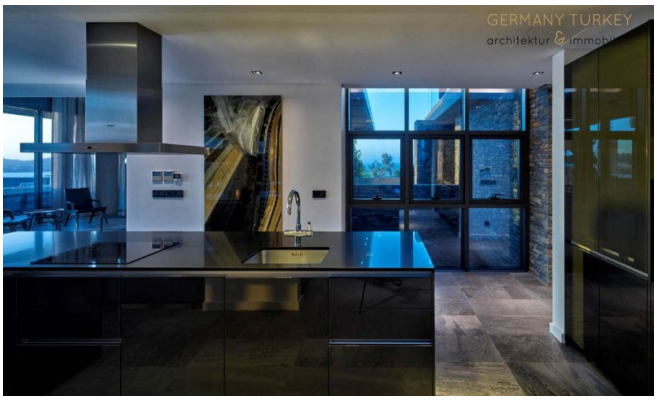

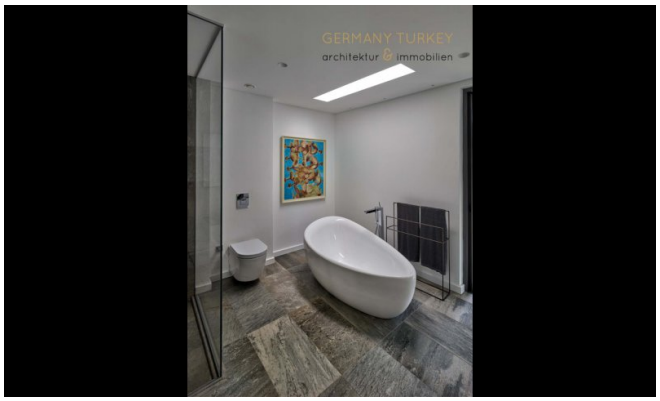



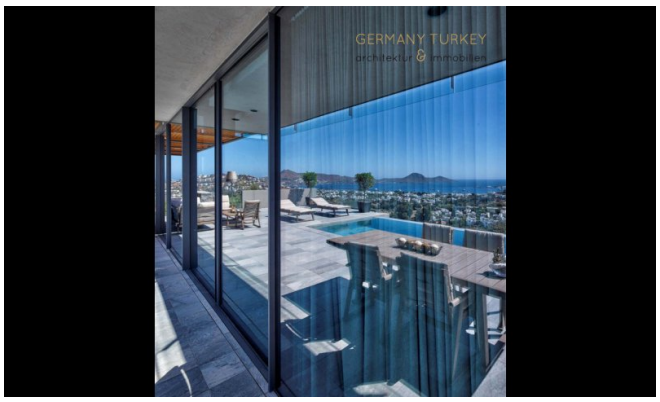

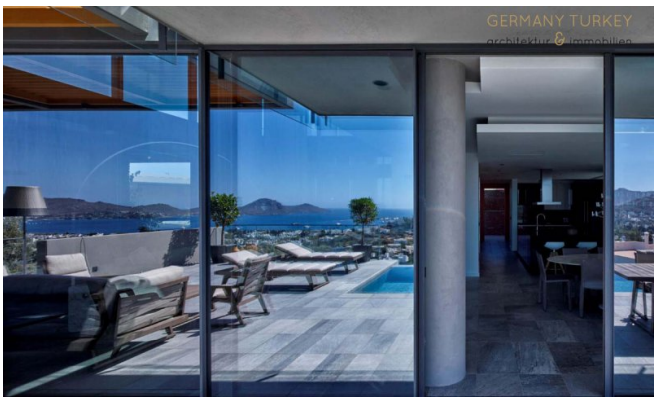





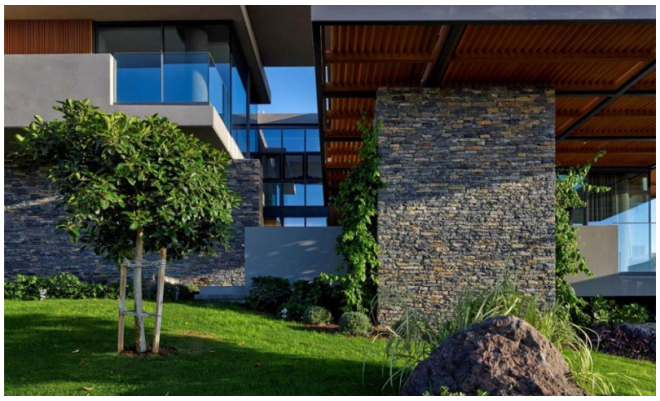

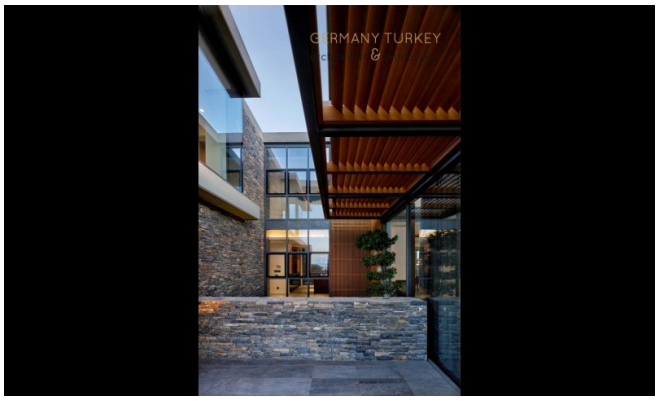
GERMANY TURKEY

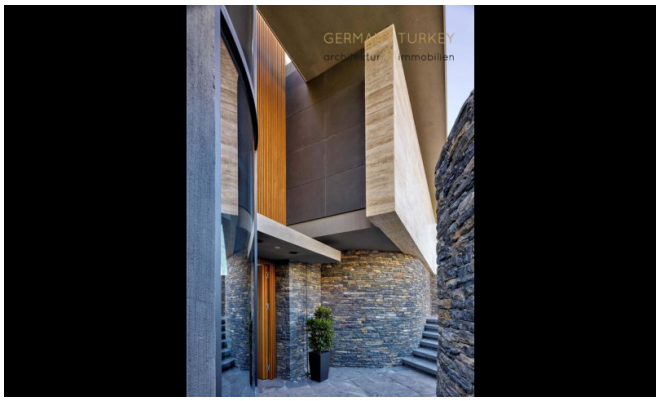


YALIKAVAK
GERMANY TURKEY
architektur & immobilien
GİRİŞ
GİRİŞ
PALMARINA YALIKAVAK
TİKİGİK KOYU